

การนำเข้าข้อมูลรหัสสาขาธนาคารกรณีธนาคารมีเลขนำหน้าสามตัวแรกไม่ตรงกับรหัสสาขาธนาคาร

	A	B	C	D
1	ลำดับที่	ชื่อ นามสกุล	เลขสมาชิกสหกรณ์	
2	1	นายอินสม ศรีคำ	010522	
3	2	xxxxxxxx xxxxxxxx	xxxxxxx	
4				
5				
6				
7				
8				
9				
10				

1 บันทึกข้อมูล ให้มีสามสดมภ์ คือ ลำดับที่ (สดมภ์A) ชื่อ นามสกุล (สดมภ์ B) และเลขสมาชิกสหกรณ์ออมทรัพย์(สดมภ์ C)

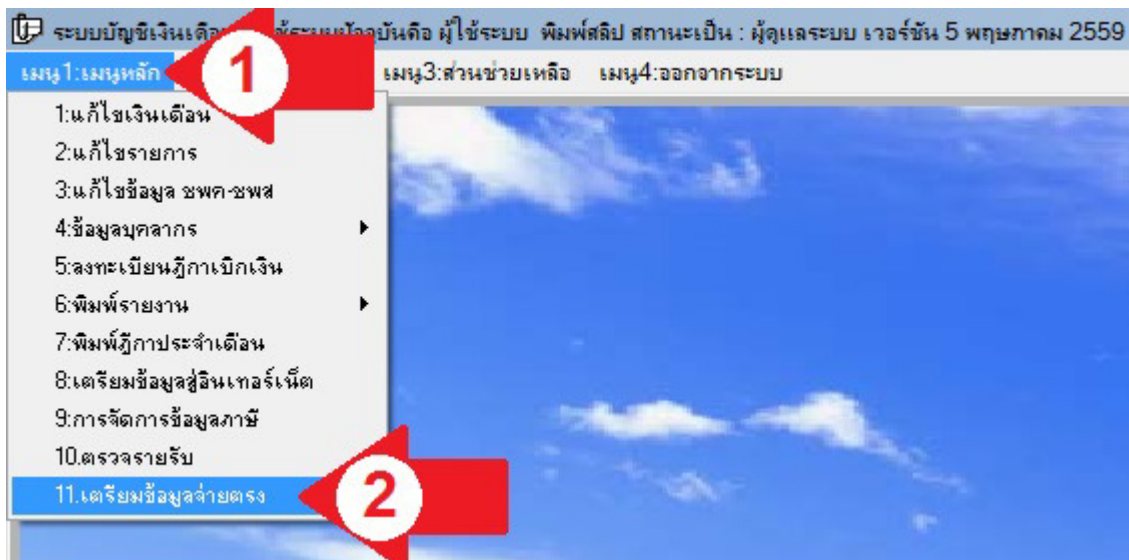

2 การนำเข้าข้อมูล ให้เปิดโปรแกรม E-Money (EditSala.exe) แล้วคลิกเมนูหลักตามลูกศรแดง หมายเลข 1 เลือกลง เตรียมข้อมูลจ่ายตรงตามลูกศรแดง หมายเลข 2

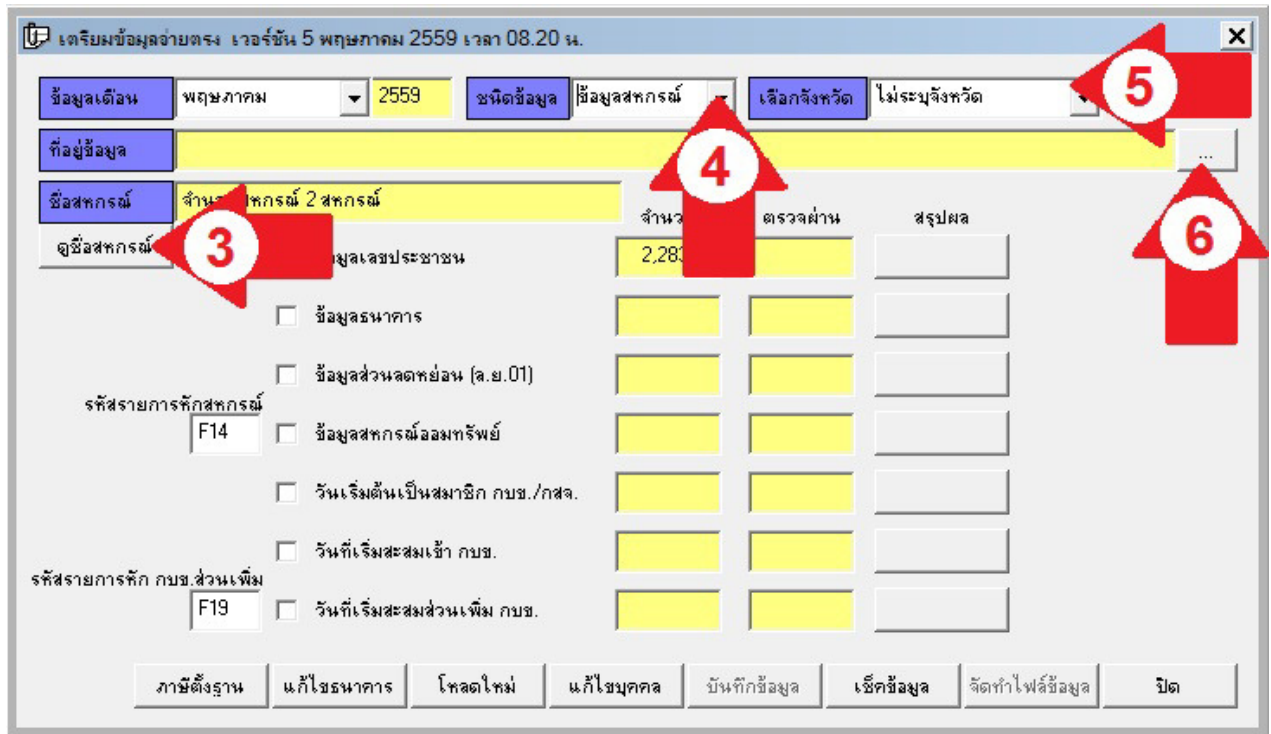

3 ก่อนจะดำเนินการหาหน่วยงานท่านรับผิดชอบพื้นที่มากกว่าหนึ่งจังหวัดให้ดูชื่อสหกรณ์ ตามลูกศรแดง หมายเลข 3 ถ้าข้อมูล ไม่ถูกต้อง ให้แก้ไขให้ถูกต้อง จากนั้นเลือกชนิดข้อมูลเป็น ข้อมูลสหกรณ์ ตามลูกศรแดง หมายเลข 4 ส่วนเลือกจังหวัด ตามลูกศรแดง หมายเลข 5 ถ้าเลือกข้อมูลจะไม่ลงผิดกลุ่มจังหวัดเฉพาะสำนักงาน เขตพื้นที่การศึกษามัธยมศึกษาที่รับผิดชอบมากกว่าหนึ่งจังหวัด ไม่เลือกก็ทำงานได้ คลิกปุ่ม ... ตามลูกศรแดง หมายเลข 6

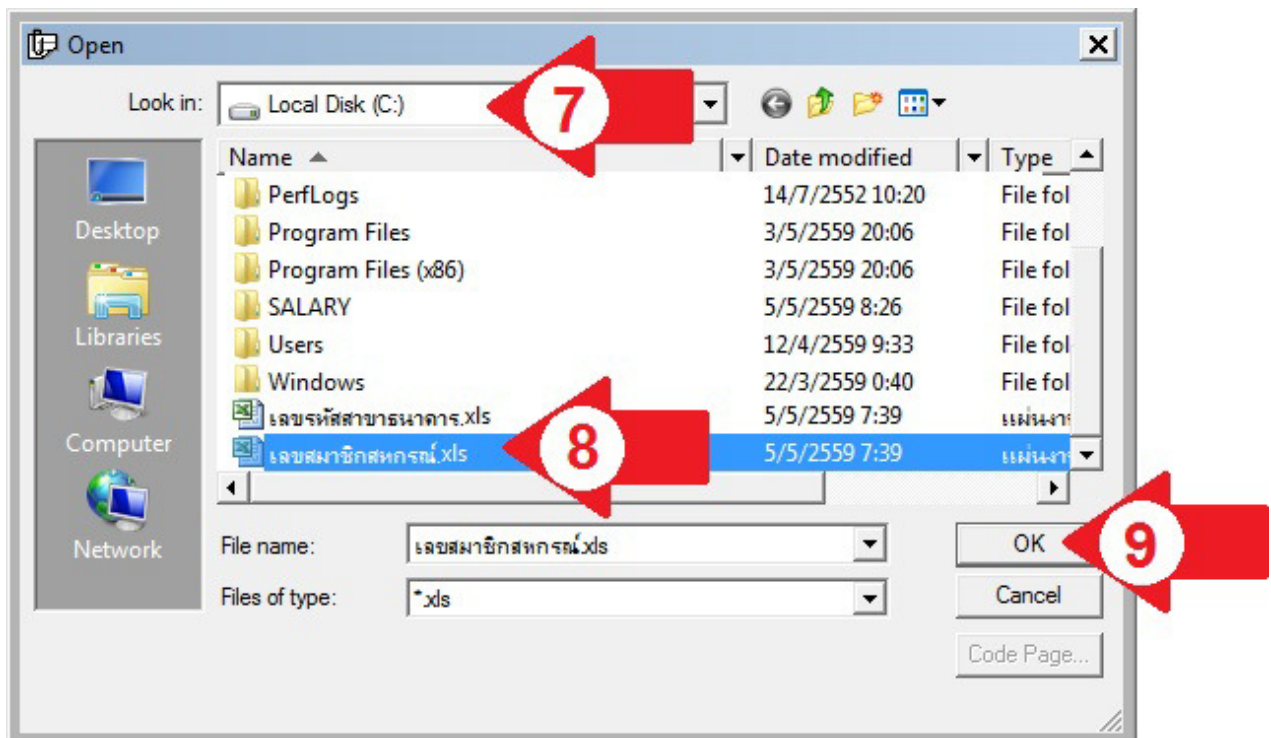

4 เลือกไดรฟ์ที่บันทึกข้อมูลตามลูกศรแดง หมายเลข 7 เลือกไฟล์ที่บันทึกไว้ตามลูกศรแดง หมายเลข 8 แล้วคลิกปุ่ม OK ตามลูกศรแดง หมายเลข 9

เตรียมข้อมูลจ่ายตรง เวอร์ชัน 5 พฤษภาคม 2559 เวลา 08.20 น.

ข้อมูลเดือน พฤษภาคม 2559 ชนิดข้อมูล ข้อมูลสหกรณ์ เลือกจังหวัด ไม่ระบุจังหวัด

ที่อยู่ข้อมูล C:\เลขสมาชิกสหกรณ์.XLS

ชื่อสหกรณ์ จำนวนสหกรณ์ 2 สหกรณ์

ชื่อข้อมูล	จำนวน	ตรวจผ่าน	สรุปผล
<input type="checkbox"/> ข้อมูลเลขประชาชน	2,283		
<input type="checkbox"/> ข้อมูลธนาคาร			
<input type="checkbox"/> ข้อมูลส่วนลดคยอื่น (ล.ย.01)			
รหัสรายการหักสหกรณ์ F14 <input type="checkbox"/> ข้อมูลสหกรณ์ออมทรัพย์			
<input type="checkbox"/> วันเริ่มต้นเป็นสมาชิก กบข./กสจ.			
รหัสรายการหัก กบข.ส่วนเพิ่ม F19 <input type="checkbox"/> วันที่เริ่มสะสมเข้า กบข.			
<input type="checkbox"/> วันที่เริ่มสะสมส่วนเพิ่ม กบข.			

5 คลิกปุ่มบันทึกข้อมูล ตามลูกศรแดง หมายเลข 10 รอระบบดำเนินการเสร็จจะแสดงหน้าจอถัดไป

แจ้งให้ทราบ

ดำเนินการบันทึกข้อมูล สหกรณ์ เรียบร้อยแล้ว

OK

6 เมื่อระบบดำเนินการเรียบร้อยแล้ว จะแจ้งผลให้ทราบดังจอภาพ